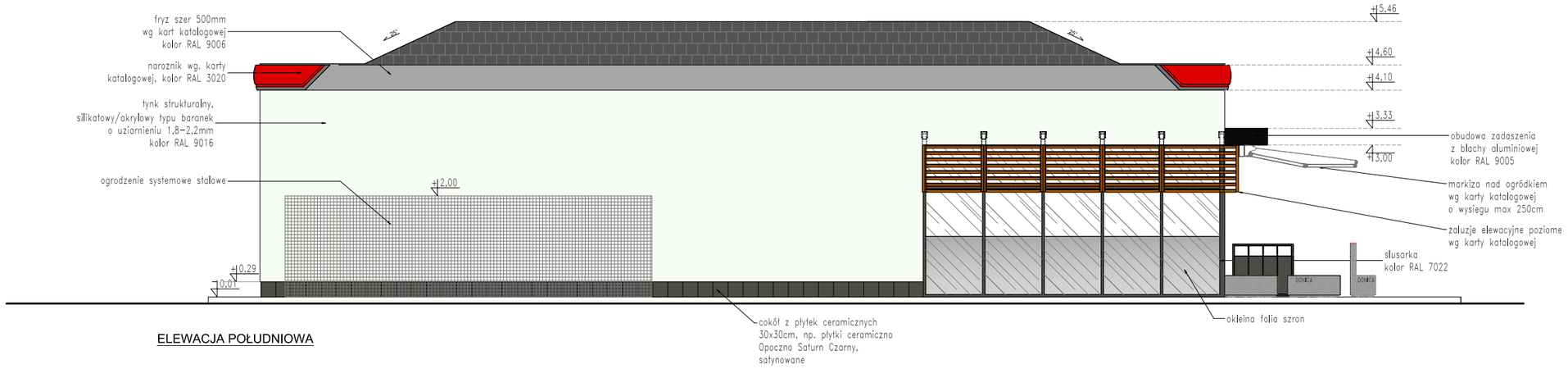

ELEWACJA POŁUDNIOWA

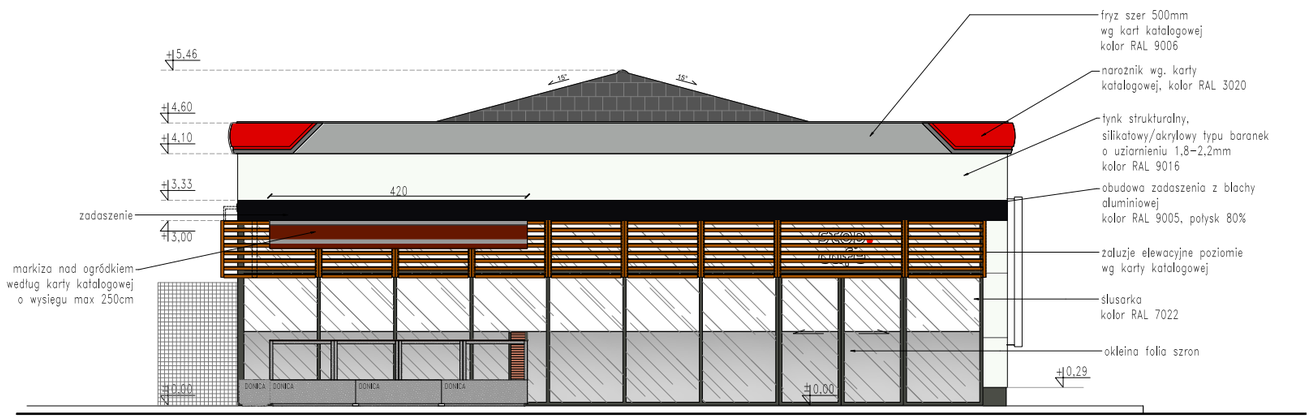

ELEWACJA WSCHODNIA

ZMIANY:	ZAKRES ZMIAN:		DATA:
INWESTOR: ORLEN ORLEN SA ul. Chemików 7 09-411 Płock		JEDNOSTKA PROJEKTOWA: ARCH P.M. Sp. z o.o. Sp. k. 53-333 Wrocław, ul. Powstańców Śląskich 112 tel: 600 020 874, 506 144 855, www.archpm.pl, biuro@archpm.pl	
INWESTYCJA:	Przebudowa istniejącej stacji paliw, polegajaca na rozbiórce budynku stacji paliw, budowie nowego budynku, budowie naziemnego modułu Adblue wraz z dystrybutorem oraz budowie i przebudowie niezbędnej infrastruktury technicznej		
ADRES INWESTYCJI:	woj. śląskie, powiat zawierciański, gmina m. Zawiercie, ul. Jurajska 164 dz. ew. nr 335/2, 336/2, 337, obręb 0011 Żerkowice, 42-431 Zawiercie		
TYTUŁ RYSUNKU:	ELEWACJE 1,2		
STADIUM:	PROJEKT WYKONAWCZY	NR DZIAŁU: 3.1	NR RYSUNKU: 06
SKALA:	1:100	REWIZJA: -	DATA OPRACOWANIA: 30.12.2025
BRANŻA:	ARCHITEKTURA	BIURO BRANŻOWE:	
PROJEKTANT: mgr inż. arch. Paweł Choma uprawnienia do projektowania w specjalności architektonicznej nr 42/DSOKK/2012			
OPRACOWANIE:			